

**9608 Meerhuizenplein,  
Amsterdam**

9608 Meerhuizenplein,  
Amsterdam

**dok**  
architecten



Photo: Arjen Schmitz

9608 Meerhuizenplein, Amsterdam

9608 Meerhuizenplein, Amsterdam

**dok**  
architecten



Photo: Arjen Schmitz

9608 Meerhuizenplein, Amsterdam | 9608 Meerhuizenplein, Amsterdam

# KENMERKEN VAN HET VERLEDEN

**locatie:**

Meerhuizenplein, Amsterdam - Zuideramstel

**programma:**

34 huur- en 71 koopwoningen

**b.v.o.:**

12.500 m<sup>2</sup>

**architect:**

Liesbeth van der Pol

**ontwerpteam:**

L. van der Pol, J.J. Roeten, M. de Jong, M. Kuitert, F. Verhoeven, I. Vogels

**opdrachtgever:**

Ymere, Amsterdam

**constructeur:**

Valkenberg raadgevend ingenieursbureau

**aannemer bouwkundig:**

Bouwbedrijf A. Witkamp bv

**bouwkosten (ex. btw):**

€ 8.200.000,-

**start ontwerp:**

1996

**oplevering:**

februari 2002

Het Meerhuizenplein ligt midden in een wijk die wordt gekenmerkt door de architectuur van de Amsterdamse school: zware, karakteristieke baksteenarchitectuur uit de jaren twintig van de vorige eeuw. Het project Meerhuizenplein toont respect voor deze bestaande omgeving: het zijn gebouwen die zeker niet onderdoen voor de Amsterdamse School en tegelijk getuigen van moderniteit. De woningen voldoen aan de eisen van deze tijd en zijn breed en ruim opgezet. Het appartementencomplex heeft een eigen gezicht, kracht bijgezet door de hoogte en de vorm van de gebouwen. Aan het plein karakteriseert de gebogen vorm het complex. Daarbij vormen grote glasvlakken en vlakken van gebogen metselwerk de uitgangspunten voor dit project.

Zoals in de Amsterdamse School de gevel beschouwd kan worden als een gevecht tussen metselwerk en glas, zo bespelen én verleiden steen en transparantie elkaar ook in het gevelbeeld van deze nieuwe gebouwen.



Amsterdam | in the Netherlands

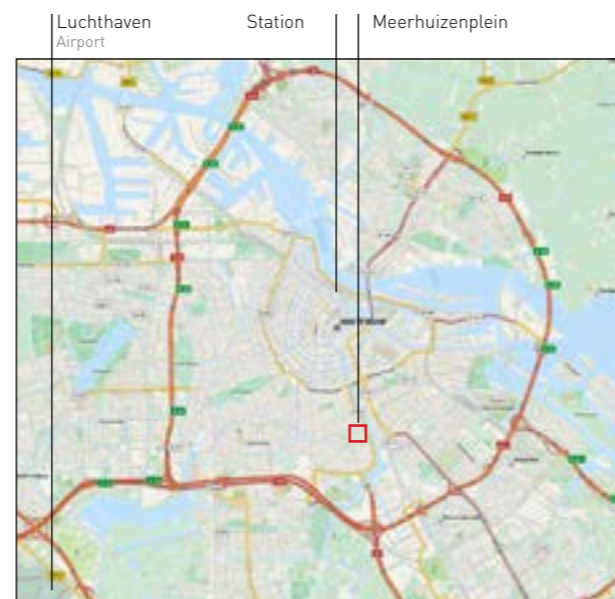

Amsterdam

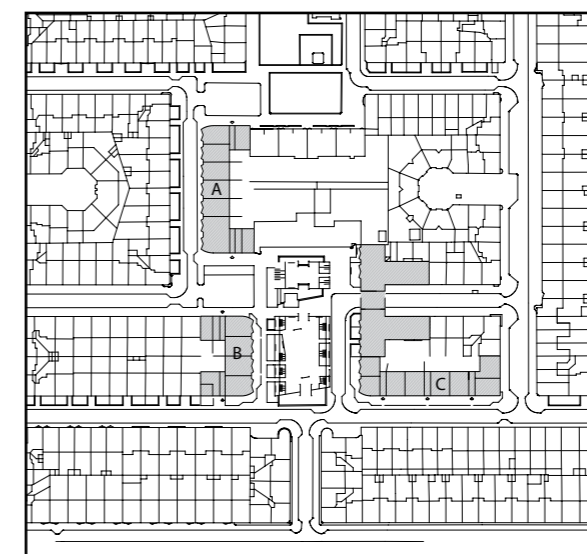

Locatie Meerhuizenplein | location

# SIGNS OF THE PAST

The Meerhuizenplein is situated in a neighbourhood characterised by the architecture of the Amsterdam School: heavy brickwork architecture with provocative forms of the 1920s. The challenge of this project was to make buildings which respect the surrounding architecture and try to equal its splendour while at the same time bear witness to modernity. The buildings contain spacious apartments that meet all the requirements of the modern age, huge glass areas and curved brickwork. The apartment complex has a clear identity in the environment, reinforced by the height and shape of the buildings. It is the curved shape that characterises the buildings around the square.

The façades of the Amsterdam School buildings can be described as a battle between brickwork and glass, and the same goes for the playful, enticing play between stone and transparency in the façades of these new buildings.

**location:**

Meerhuizenplein, Amsterdam - Zuideramstel

**programme:**

34 rental and 71 owner-occupied properties dwellings

**gfa.:**

7160 m<sup>2</sup>

**architect:**

Liesbeth van der Pol

**designteam:**

L. van der Pol, J.J. Roeten, M. de Jong, M. Kuitert, F. Verhoeven, I. Vogels

**client:**

Ymere, Amsterdam

**structural engineer:**

Valkenburg raadgevend Ingenieursbureau

**contractor:**

Bouwbedrijf A. Witkamp bv

**building costs (ex. VAT):**

€ 8.200.000,-

**start of design:**

1996

**completion:**

February 2002

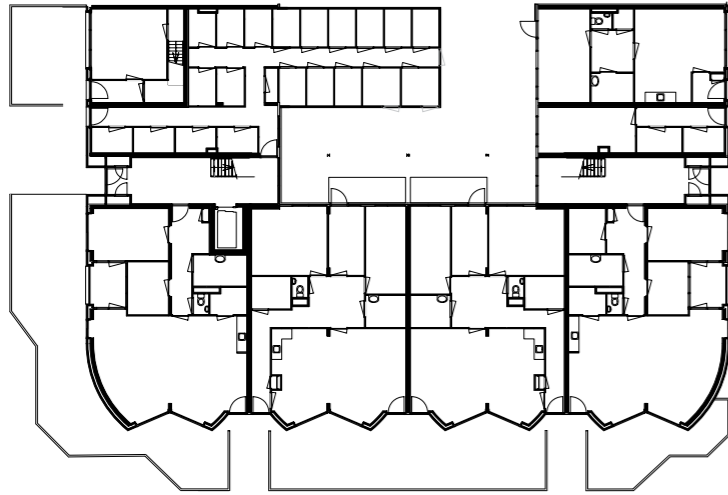

**Plattegrond begane grond** | ground floor plan

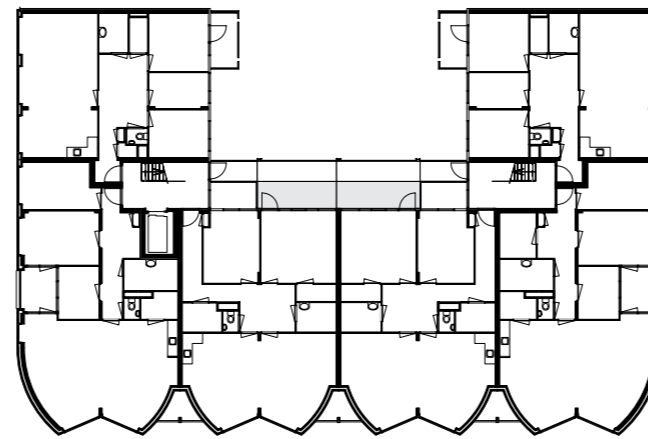

**Plattegrond tweede verdieping** | second floor plan

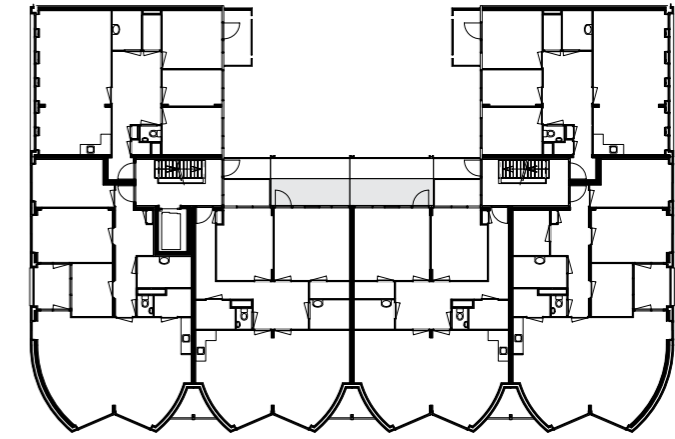

**Plattegrond vierde verdieping** | fourth floor plan

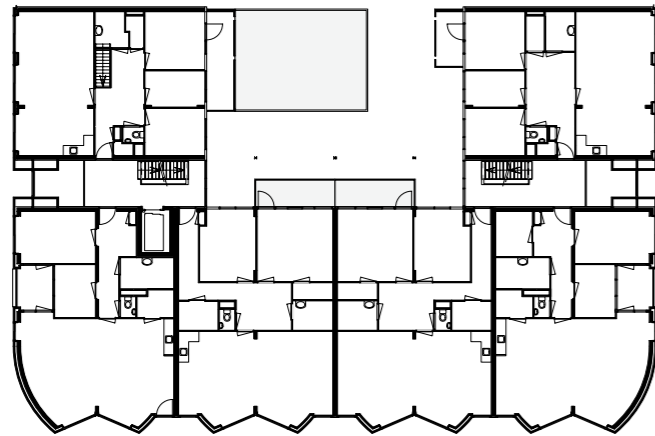

**Plattegrond eerste verdieping** | first floor plan

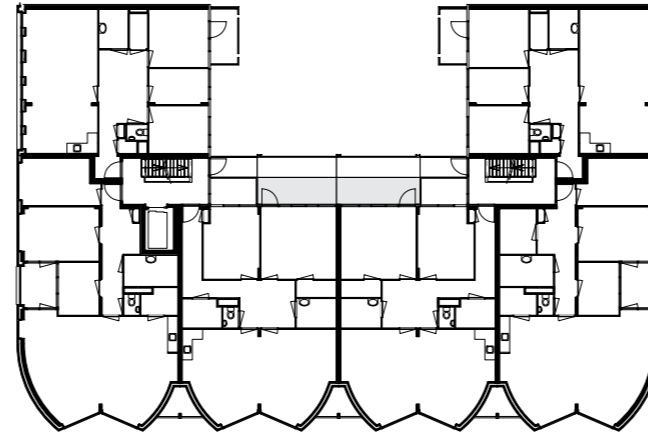

**Plattegrond derde verdieping** | third floor plan

**Type B** | Type B



Photo: Arjen Schmitz



9608 Meerhuizenplein, Amsterdam | 9608 Meerhuizenplein, Amsterdam



Aquarel Liesbeth van der Pol

9608 Meerhuizenplein, Amsterdam

9608 Meerhuizenplein, Amsterdam