

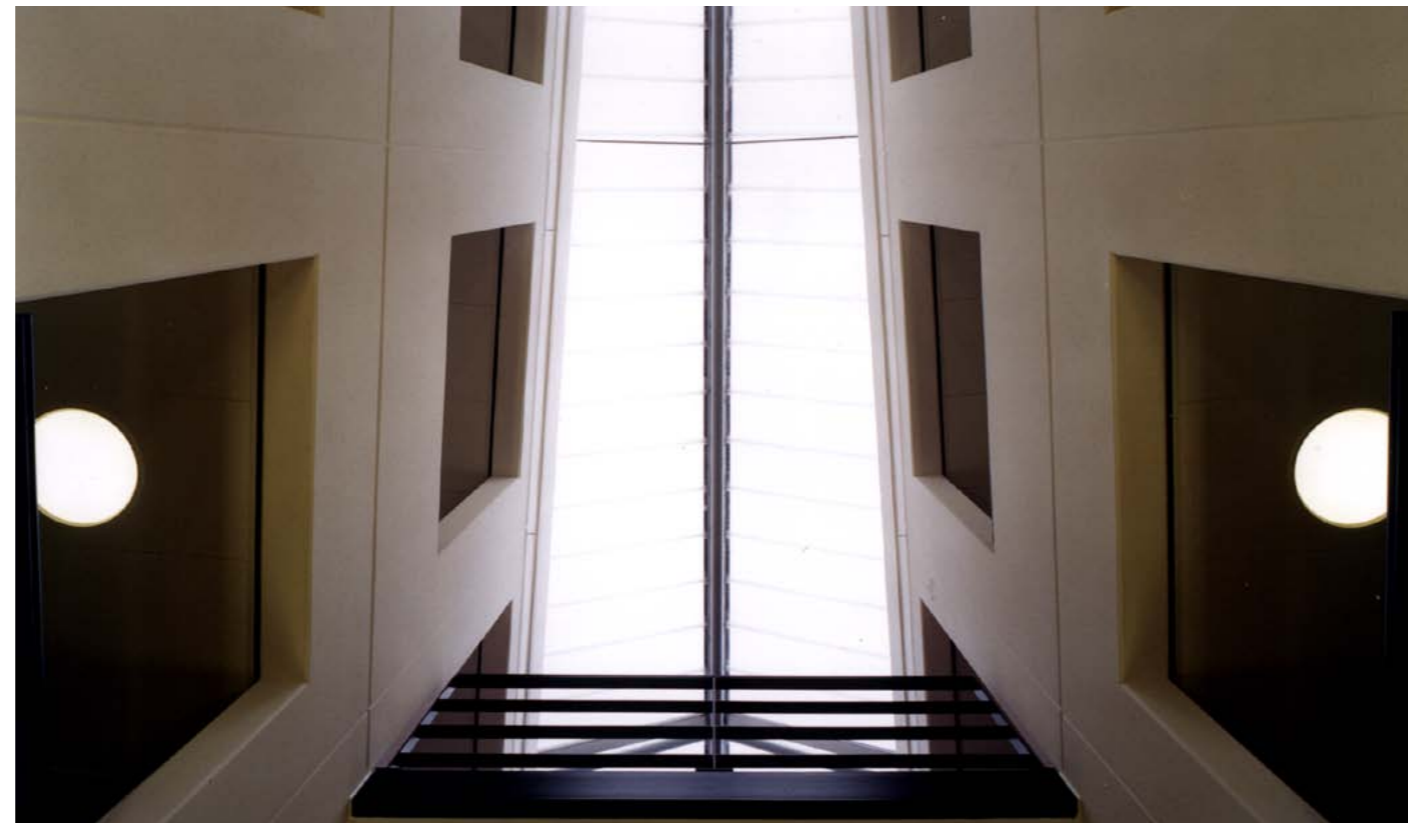

**9413 Politiebureau,
Dronten**

9413 Police Station,
Dronten

dok
architecten

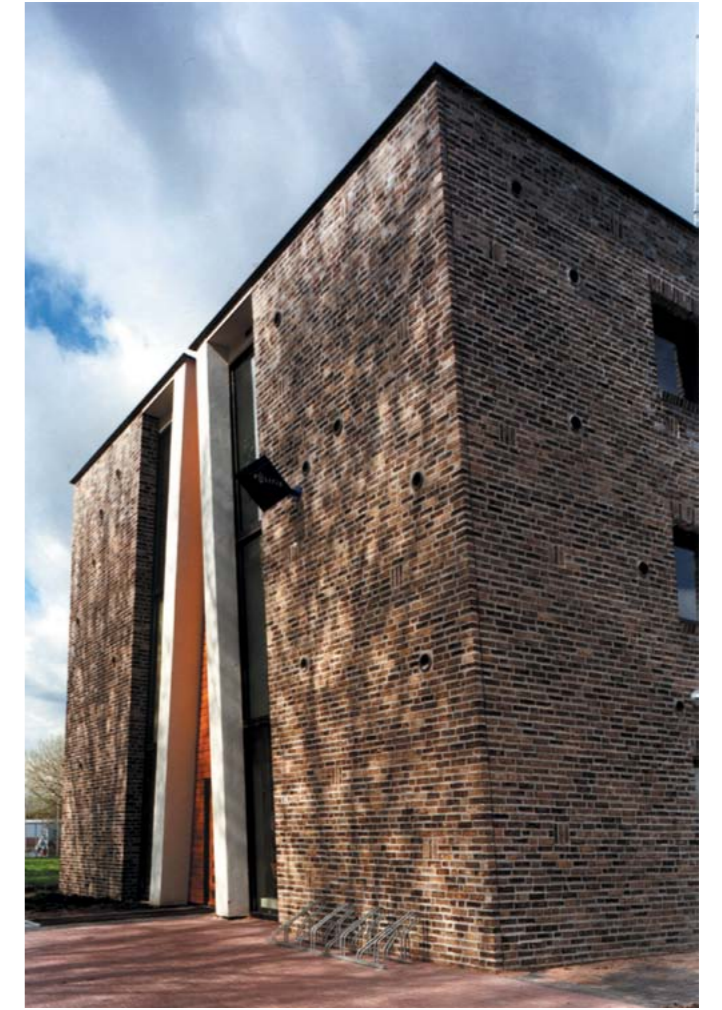

9413 Politiebureau, Dronten | 9413 Police Station, Dronten

VESTING IN DE POLDER

locatie:

Het Gangboord 62, Dronten

programma:

regio politiebureau

b.v.o.:

900 m²

architect:

Liesbeth van der Pol

ontwerpteam:

J.J. Roeten, M. Frederiks & M. de Vries

opdrachtgever:

Regio Politie Flevoland, Lelystad

constructeur:

Ingenieursgroep van Rossum

aannemer bouwkundig:

Nelissen van Egteren Bouw

bouwkosten (ex. btw):

€ 702.500,-

start ontwerp:

1994

start uitvoering:

1998

oplevering:

1999

Niemand gaat voor zijn plezier naar de politie, je bent dan ofwel verdacht van een delict, of het slachtoffer ervan. Je zoekt er geborgenheid of je ontmoet er autoriteit. In de combinatie van veiligheid en kracht ligt het karakter van het nieuwe politiebureau verscholen. Twee zijden van het gebouw hellen zwaar naar elkaar toe. Zij omhullen een lichte hal waar alle functies van het gebouw op uitkomen. Daarmee oogt het gebouw zwaar van buiten, terwijl bij binnenkomst openheid en licht de sfeer bepalen. De opzet van het gebouw is eenvoudig. Alle publieksfuncties liggen op de begane grond, direct aan de hal. De verschillende beveiligingszones zijn door middel van halftransparante glaswanden van elkaar gescheiden. De overige kantoorfuncties liggen op de verdiepingen, ontsloten vanaf een galerij die in open verbinding staat met de hal.

No one goes to a police station for the fun of it - you end up there either because you're suspected of committing a crime or because you're the victim of one. It's a place of refuge, or a place to confront authority.

It is this combination of safety and power that characterizes the new police station. Two sides of the building slope towards each other dramatically, enclosing a light-filled entrance hall which marks the crossing point of all the functions taking place in the building. From the outside the building looks heavy, but the atmosphere when you enter the building is one of openness and light.

The building has a clear organisation. All the public areas are on the ground floor, leading off the main hall. The various security zones are separated from one another by semi-transparent glass walls. The other administrative functions are housed on the other floors, opening on to a gallery which links up directly with the entrance hall.

location:

Het Gangboord, Dronten

programme:

Police station

gfa.:

900 m²

architect:

Liesbeth van der Pol

designteam:

J.J. Roeten, M. Fredriks & M. de Vries

client:

Regio Politie Flevoland, Lelystad

structural engineer:

ingenieursgroep van Rossum

contractor:

Nelissen van Egteren Bouw

building costs (ex. VAT):

€ 705,500,-

start of design:

1994

start of construction:

1998

completion:

1999



Dronten | in the Netherlands

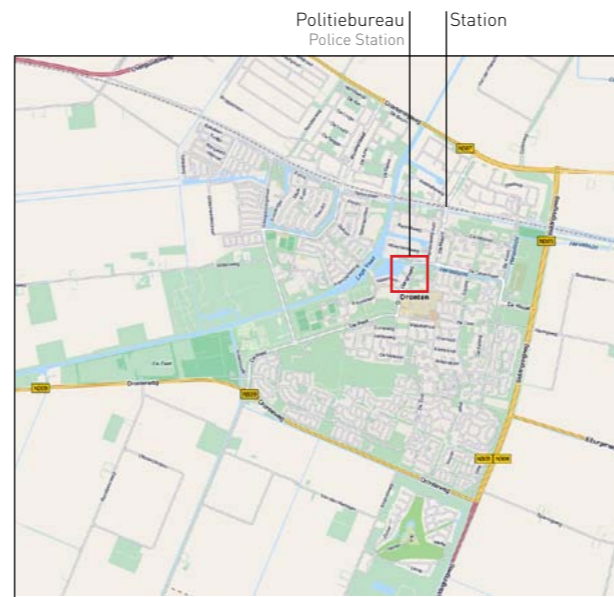

Dronten



Locatie politiebureau | location

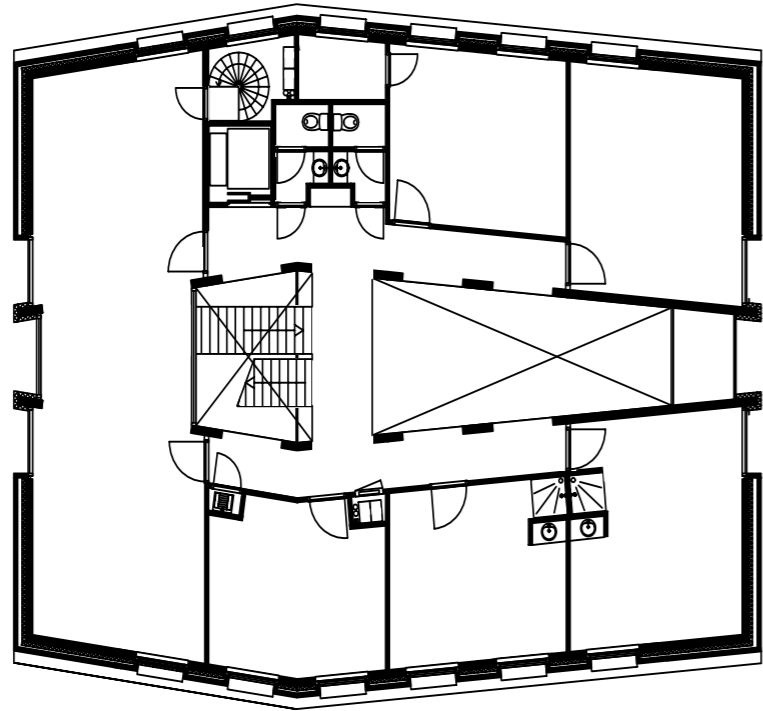

Plattegrond eerste verdieping | first floor plan

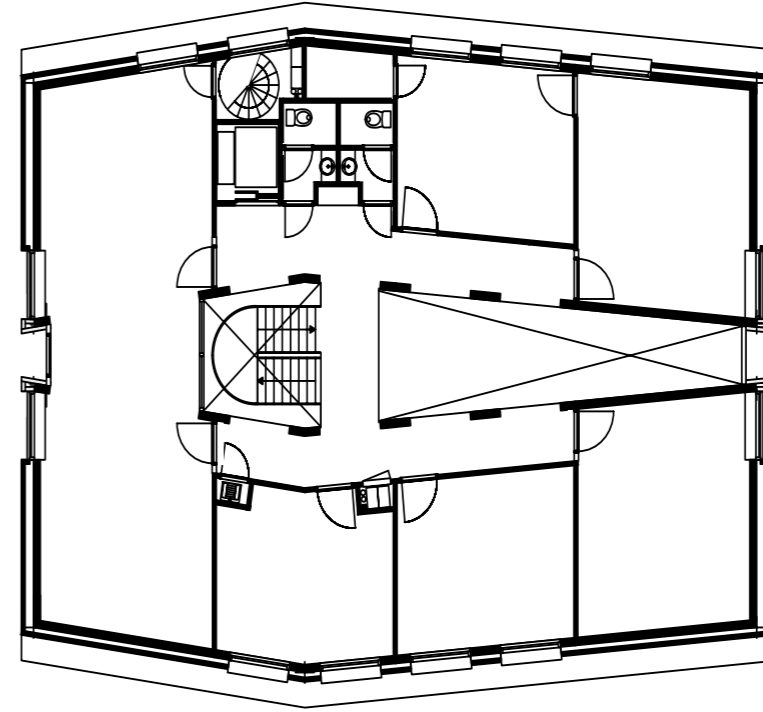

Plattegrond tweede verdieping | second floor plan

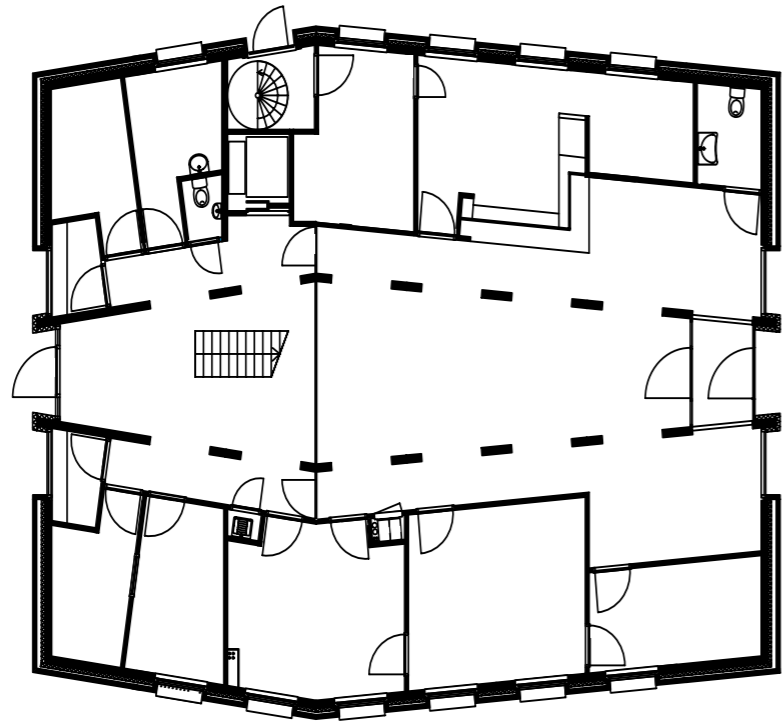

Plattegrond begane grond | ground floor plan

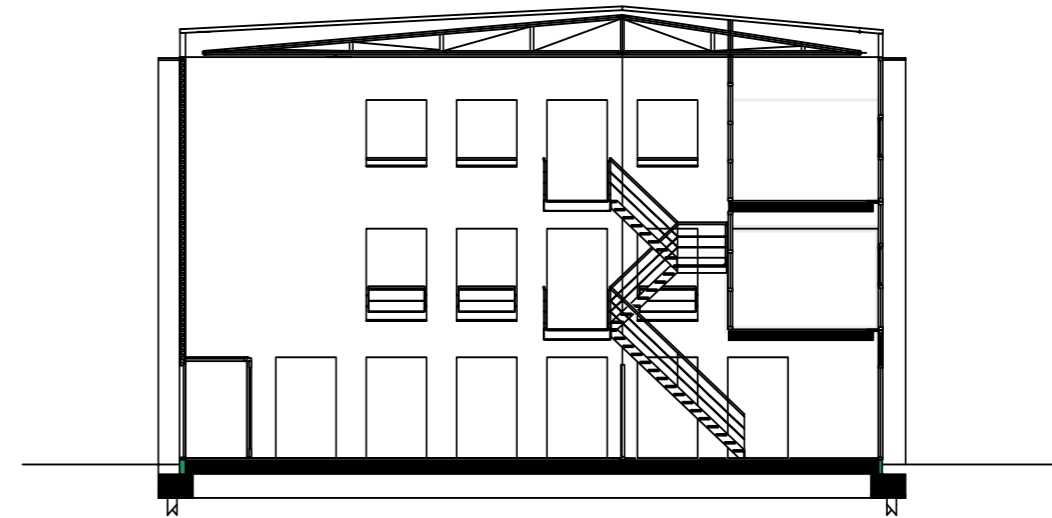

Dwarsdoorsnede | cross section

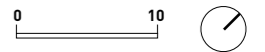
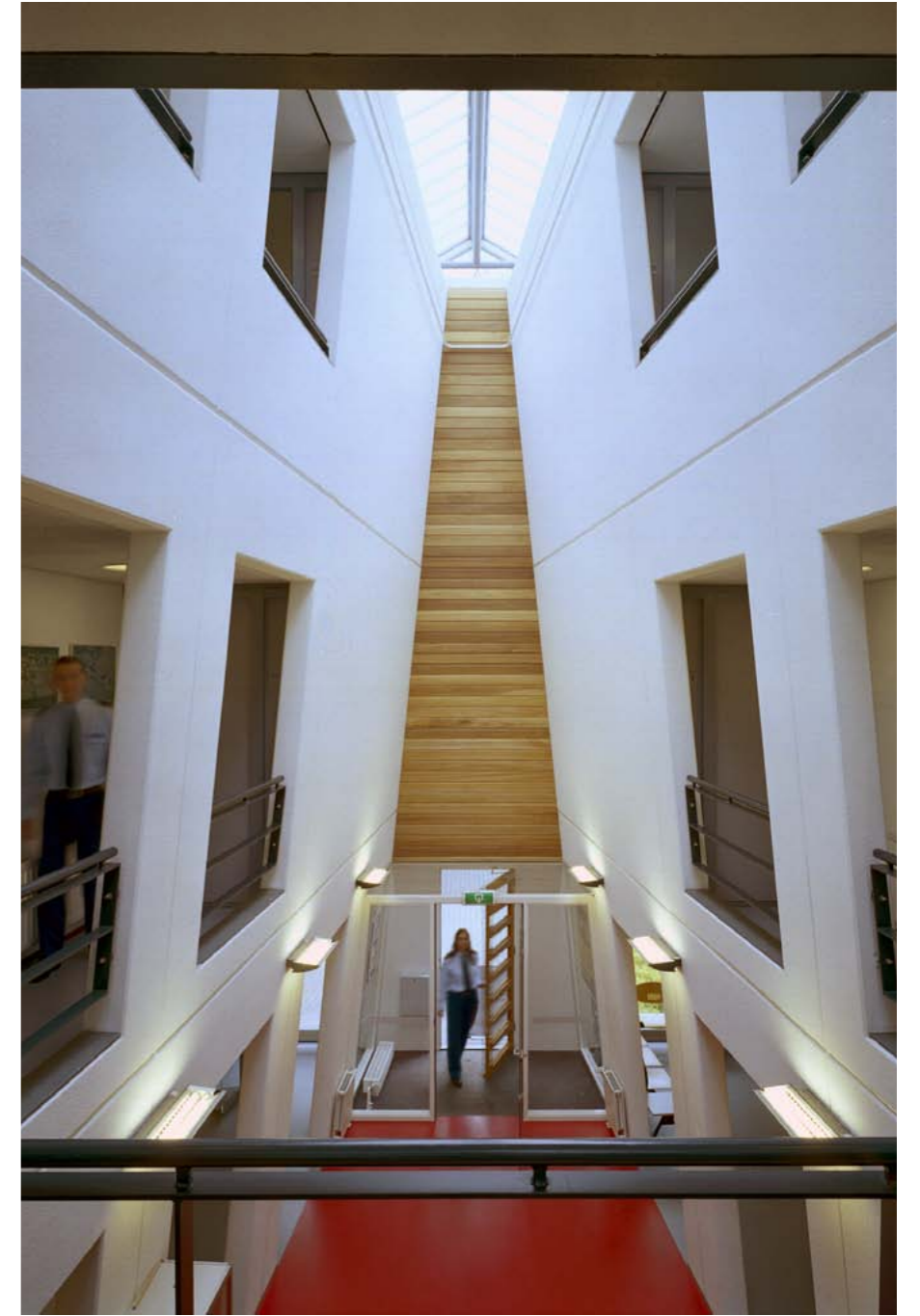
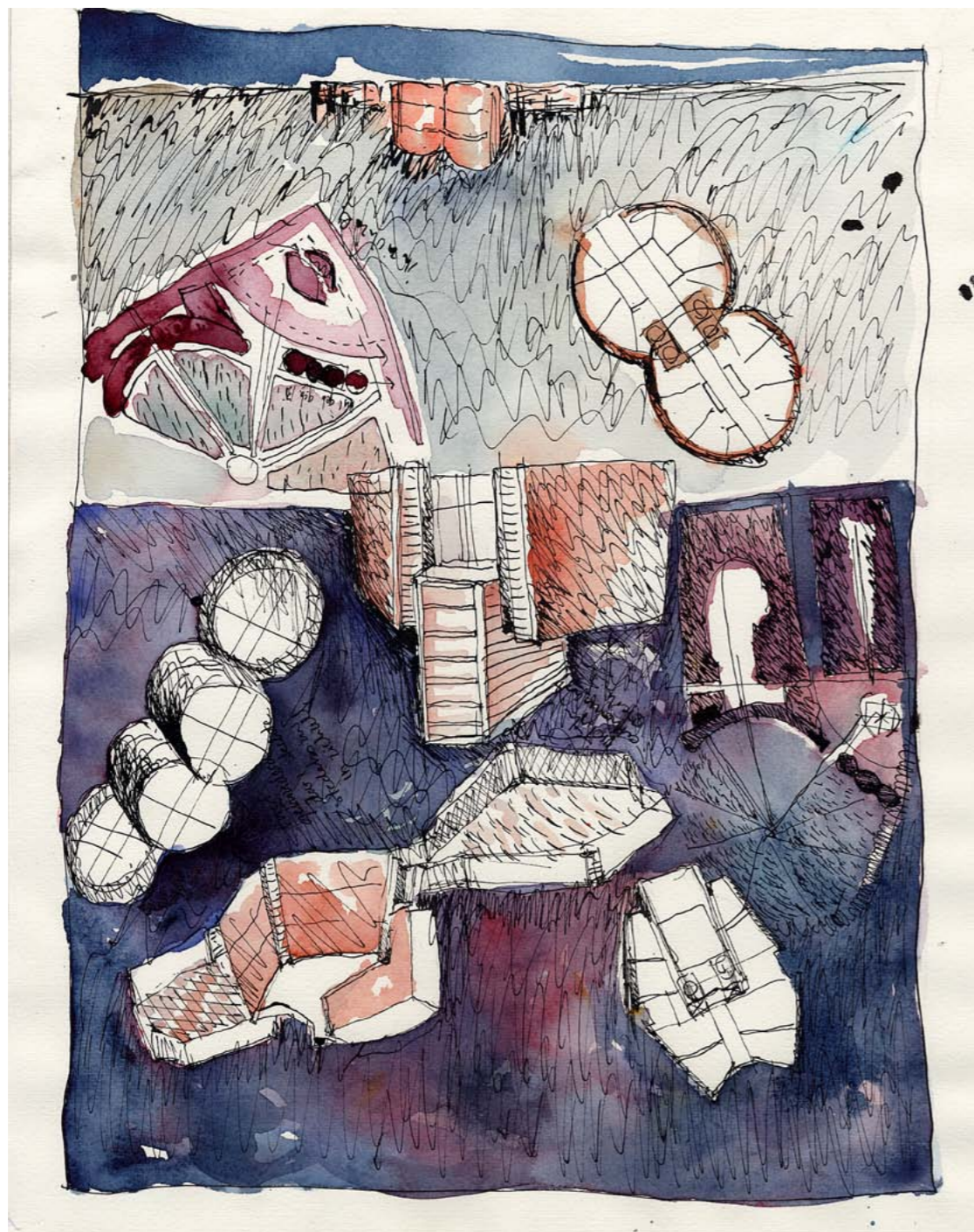



Photo: Luuk Kramer



9413 Politiebureau, Dronten | 9413 Police Station, Dronten



Aquarel Liesbeth van der Pol | water-colour painting Liesbeth van der Pol



9413 Politiebureau, Dronten | 9413 Police Station, Dronten