



9102 Twiske West,
Amsterdam

9102 Twiske West,
Amsterdam

dok
architecten



Photo: Herman Zeinstra

9102 Twiske West, Amsterdam



9102 Twiske West, Amsterdam

TWISKE WEST

locatie:

Schelvisch Hoofd, Twiske - West - Amsterdam

programma:

212 woningen en appartementen in de sociale huursector

architect:

Liesbeth van der Pol

ontwerpteam:

H. Hammink, M. Lette, C. Jonge Poerink

opdrachtgever:

Woningbouwvereniging Amsterdam Zuid

aannemer bouwkundig:

Bouwbedrijf N.J. de Nijs & Zonen

bouwkosten (ex. btw):

€ 8.600.000,-

start ontwerp:

oktober 2000

oplevering:

1993

Besluiten om in Twiske West te gaan wonen betekent het verlangen naar een tuin aan het water. Daarom is de opgave voor appartementengebouwen hier geïnterpreteerd door woningen in drie lagen met een tuin. Om noordwoningen te voorkomen liggen de verdiepingen van een woning steeds een zevende deel van de cirkel verschoven ten opzichte van elkaar. Goede bezonning wordt voor iedere woning gewaarborgd en uitzicht wordt een panorama. De ronde gebouwen bestaan uit zeven woningen rondom een open kern. Een woning bestaat uit een drietal even grote ruimten die elk in tweeën te delen zijn. Het aantal kamers en de indeling is flexibel. Het stervormige basement bestaat uit prefab betonnen platen en grote schuifpuien naar de tuin. De spiraalvormige woningen worden in de gevel uitgedrukt door het hout dat diagonaal om de gevel spant.

People move to Twiske West because they dream of having a garden on the waterfront. For this reason we decided to design living units on three levels with a garden. To avoid any of the buildings facing north, we developed a system whereby storeys of each building lie one seventh of a circle apart from each other. As a result every unit enjoys optimal sun and panoramic views.

The round buildings are made up of seven units surrounding an open core. Each unit consists of three equally sized spaces, each of which can be divided into two. The number of rooms and the way they are divided is therefore flexible. The star-shaped ground floor is made up of prefabricated concrete slabs and big sliding patio doors which lead to the garden. The spiral shape of the units is reinforced by the use of wooden panels placed diagonally on the façade.

location:

Schelvisch Hoofd, Twiske - West - Amsterdam

programme:

212 social rental properties

architect:

Liesbeth van der Pol

designteam:

H. Hammink, M. Lette, C. Jonge Poerink

client:

Woningbouwvereniging Amsterdam Zuid

contractor:

Bouwbedrijf N.J. de Nijs & zonen

building costs (ex. VAT):

€ 8.600.000,-

start of design:

1991

completion:

1993



Amsterdam | Amsterdam in the Netherlands

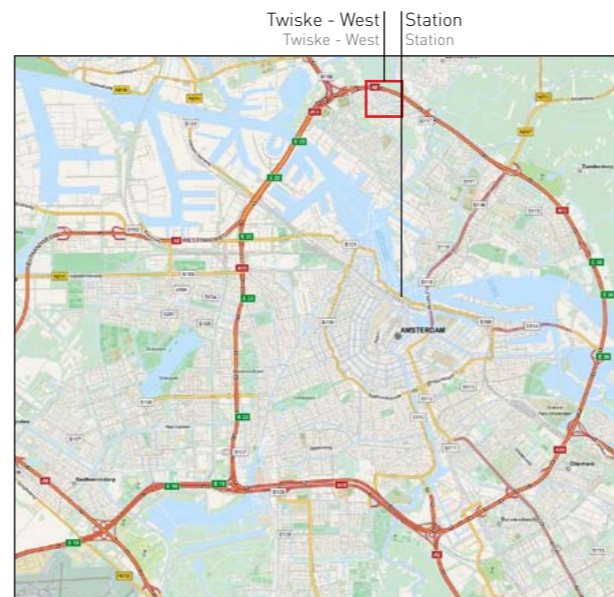

Amsterdam | Amsterdam

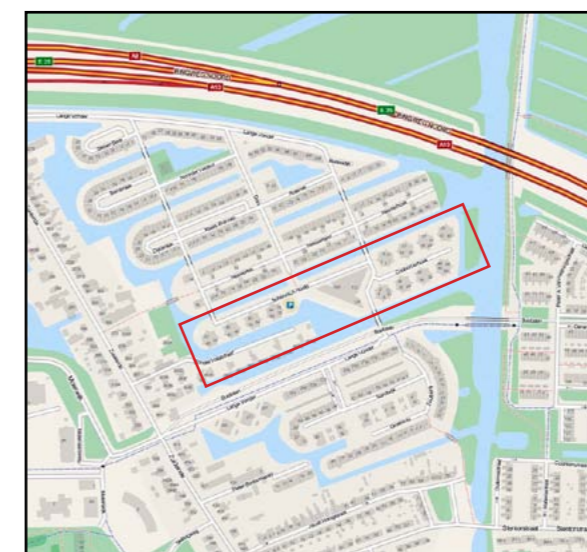

Locatie Twiske West | location Twiske West

9102 Twiske West, Amsterdam

9102 Twiske West, Amsterdam

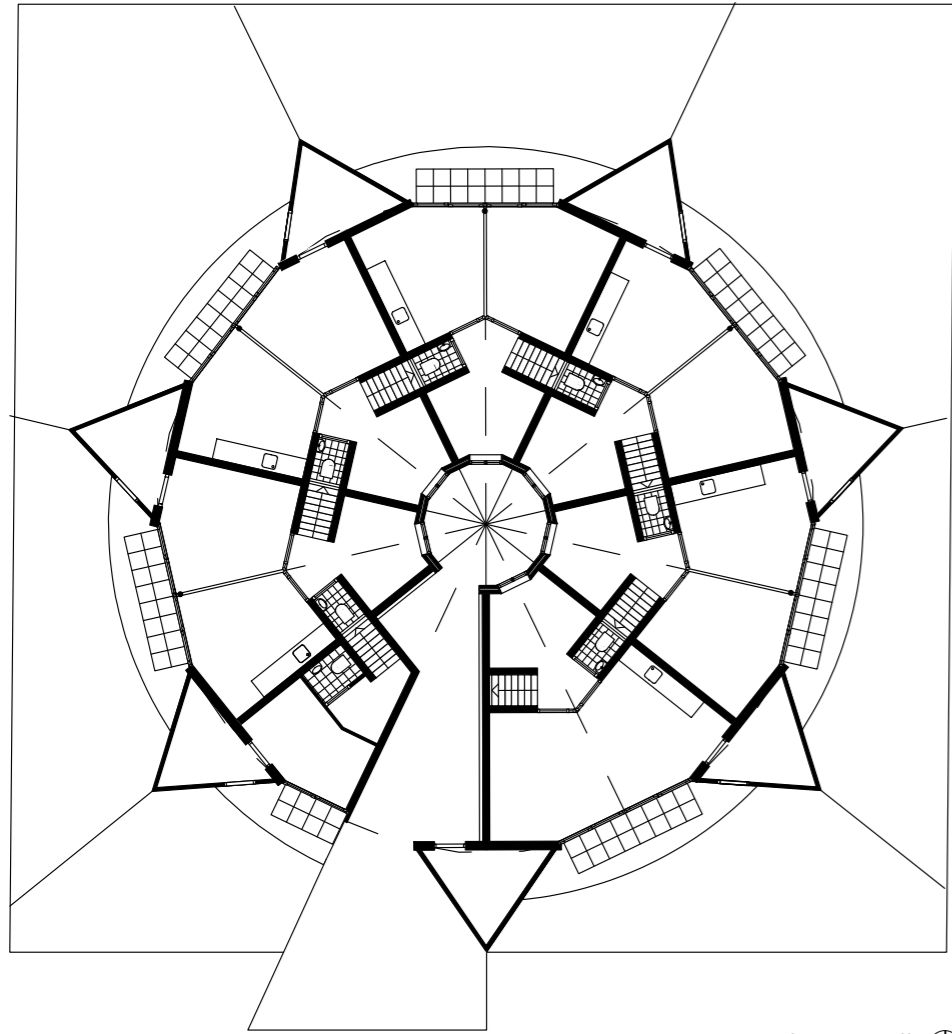

Plattegrond begane grond | ground floor plan

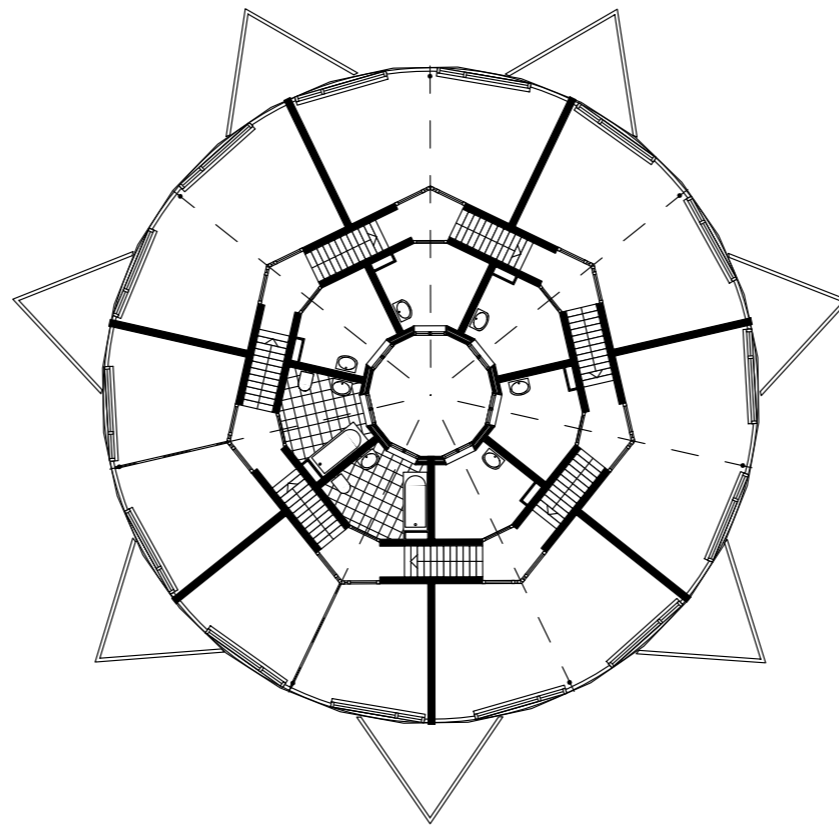

Plattegrond eerste verdieping | first floor plan

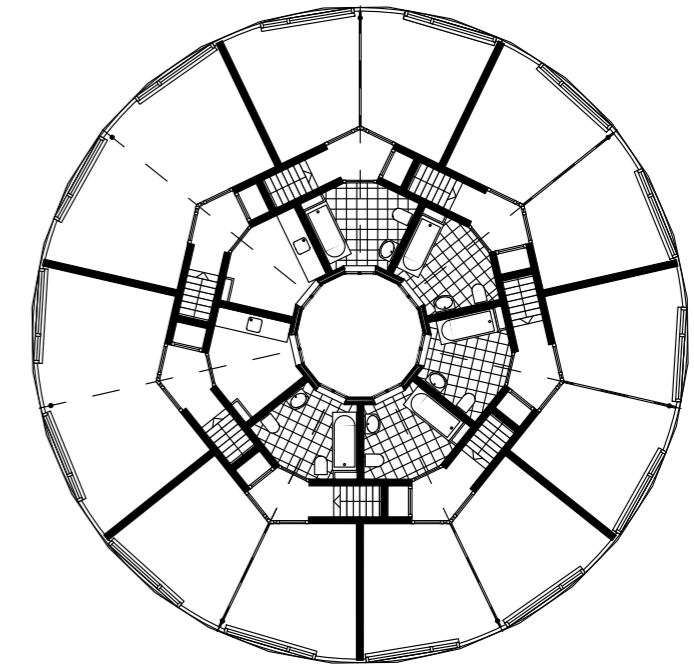

Plattegrond tweede verdieping | second floor plan

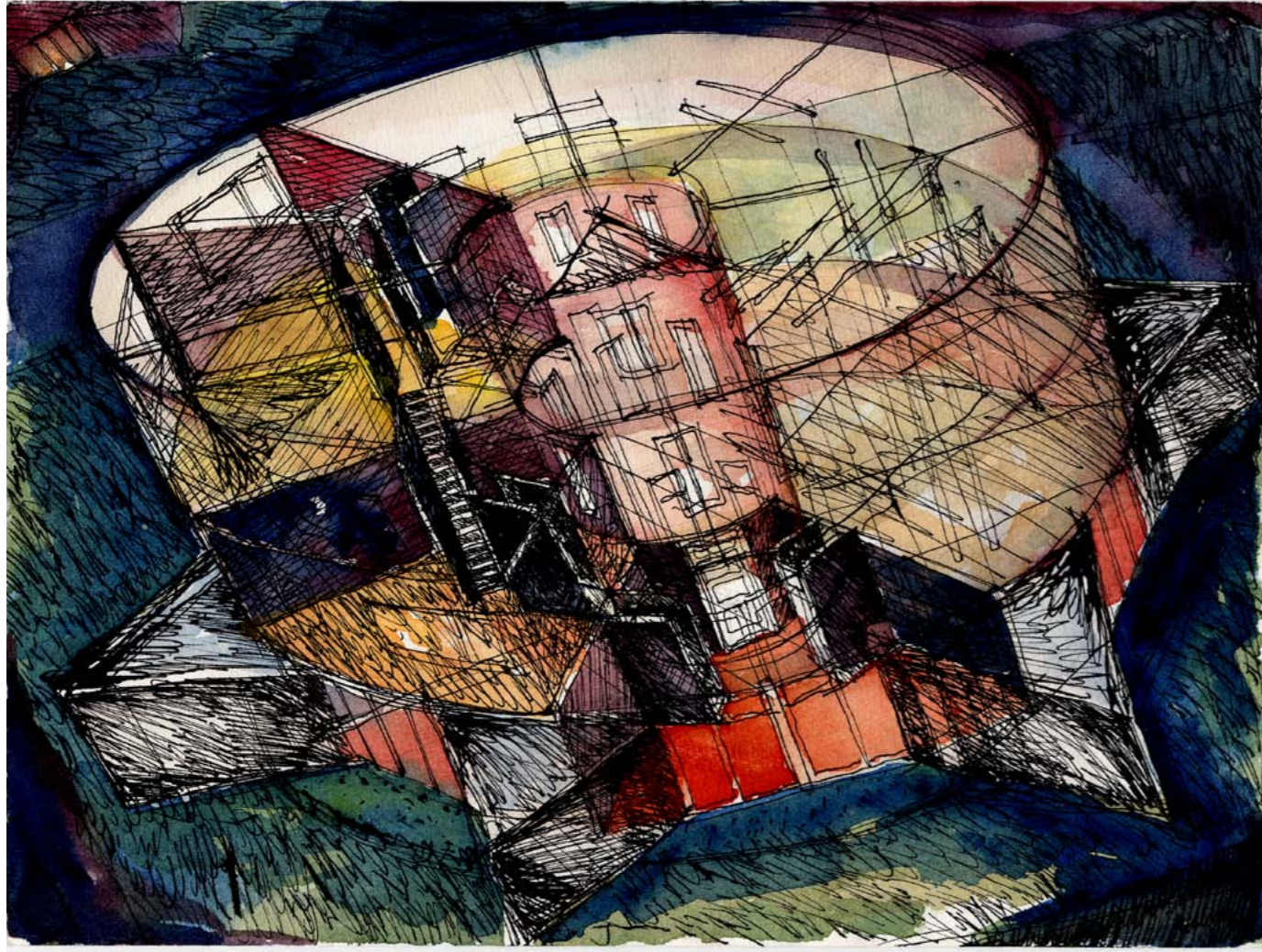

Photo: Dok architecten



9102 Twiske West, Amsterdam

9102 Twiske West, Amsterdam



Aquarel Liesbeth van der Pol | water-colour painting



Maquette | scale model

9102 Twiske West, Amsterdam

9102 Twiske West, Amsterdam

dok
architecten